KARTA PRIDOBIVALNIH PROSTOROV MINERALNIH SUROVIN S KONCESIJO* V LETU 2025

M 1 : 500.000

GeoZS Geološki zavod Slovenije 80

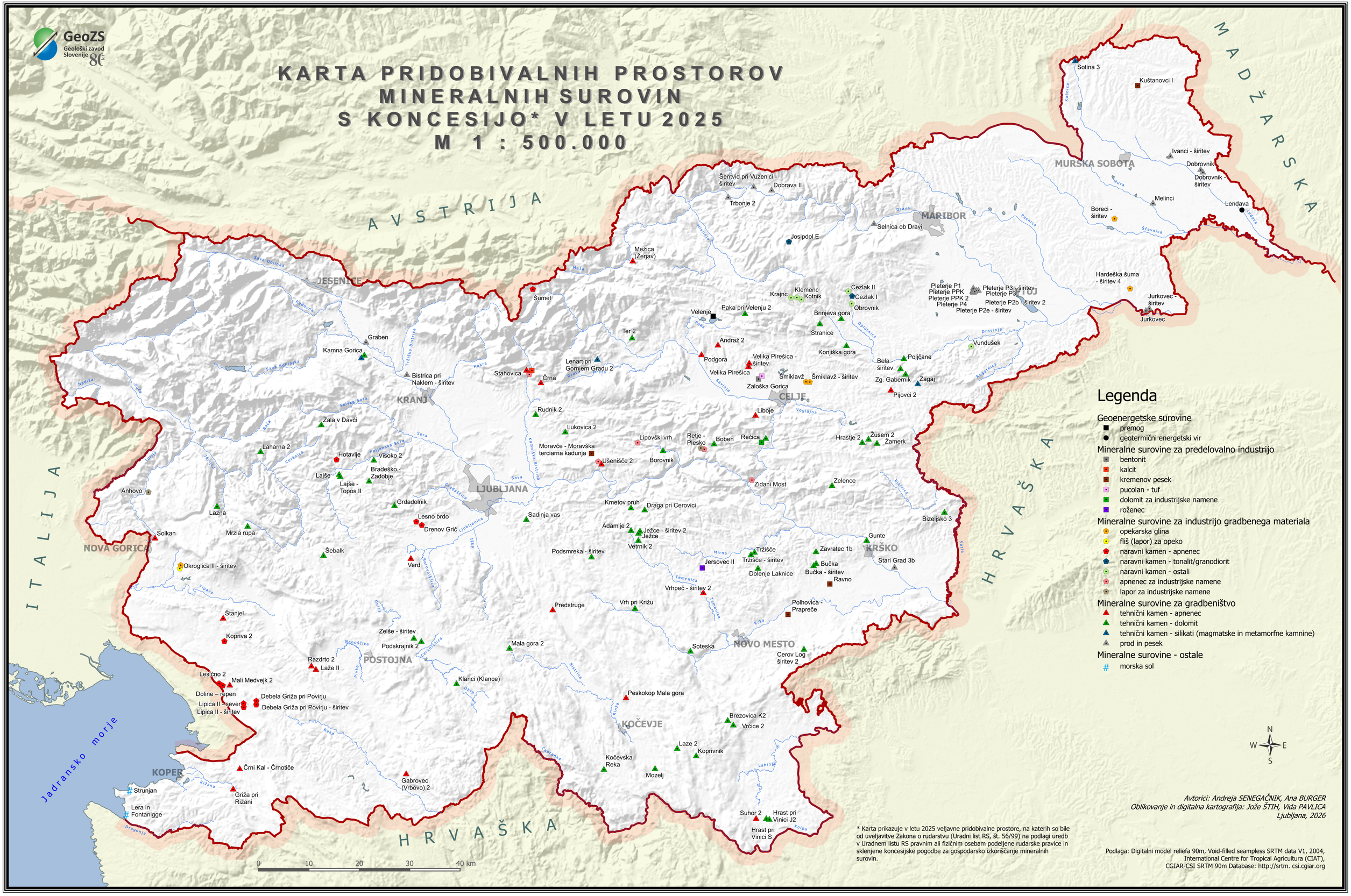

* Karta prikazuje v letu 2025 veljavne pridobivalne prostore, na katerih so bile od uveljavitve Zakona o rudarstvu (Uradni list RS, št. 56/99) na podlagi uredb v Uradnem listu RS pravnim ali fizičnim osebam podeljene rudarske pravice in sklenjene koncesijske pogodbe za gospodarsko izkoriščanje mineralnih surovin.

Avtorici: Andreja SENEGAČNIK, Ana BURGER
Oblikovanje in digitalna kartografija: Jože ŠTIH, Vida PAVLICA
Ljubljana, 2026

Podlaga: Digitalni model reliefa 90m, Void-filled seampless SRTM data V1, 2004, International Centre for Tropical Agricultura (CIAT), CGIAR-CSI SRTM 90m Database: http://srtm. csi.cgiar.org

SEZNAM NAHAJALIŠČ MINERALNIH SUROVIN S PRIDOBIVALNIMI PROSTORI S KONCESIJO V LETU 2025

Mineralna surovina	Nahajališče	Pridobi. prostor s koncesijo 2025	Občina nahajališča	Koncesionar v letu 2025
premog	Velenje	Velenje	Velenje, Šoštanj	PREMOGOVNIK VELENJE, d.o.o.
geotermični energetski vir	Lendava	Lendava	Lendava	PETROL, Slovenska energetska družba, d.d., Ljubljana
bentonit	Zaloška Gorica	Zaloška Gorica	Žalec	MONTANA, pridobivanje in predelava nekovinskih rudnin, d.o.o.
kalcit	Stahovica	Stahovica	Kamnik	CALCIT, proizvodnja kalcitnih polnil d.o.o.
kremenov pesek	Kuštanovci I	Kuštanovci I	Gornji Petrovci, Puconci	Murexin, gradbeni materiali, d.o.o.
kremenov pesek	Moravče	Moravče - Moravška terciarna kadunja	Moravče	TERMIT, rudarsko podjetje za pridobivanje kremenovih peskov d.d.
kremenov pesek	Polhovica - Prapreče	Polhovica - Prapreče	Šentjernej	KREMEN d.o.o., industrija in rudniki nekovin
kremenov pesek	Ravno	Ravno	Krško	KREMEN d.o.o., industrija in rudniki nekovin
pucolan - tuf	Zaloška Gorica	Zaloška Gorica	Žalec	MONTANA, pridobivanje in predelava nekovinskih rudnin, d.o.o.
dolomit za industrijske namene	Rečica	Rečica	Laško	GRATEX, Pridobivanje in predelava dolomitskega agregata in kurivoprodaja d.o.o., Laško
roženec	Jersovec II	Jersovec II	Mirna	RHI Magnesita KREMEN, Pridobivanje drugih rudnin in kamnin, d.o.o.
opekarska glina	Boreci - širitev	Boreci - širitev	Križevci	Wienerberger, proizvodnja in prodaja gradbenega materiala, d.o.o.
opekarska glina	Hardeška šuma	Hardeška šuma - širitev 4	Ormož	Wienerberger, proizvodnja in prodaja gradbenega materiala, d.o.o.
opekarska glina	Okroglica II	Okroglica II - širitev	Renče-Vogrsko	GORIŠKE OPEKARNE d.o.o.
opekarska glina	Šmiklavž	Šmiklavž	Celje	VOC Ekologija, urejanje okolja d.o.o.
		Šmiklavž - širitev		
fliš (lapor) za opeko	Okroglica II	Okroglica II - širitev	Renče-Vogrsko	GORIŠKE OPEKARNE d.o.o.
naravni kamen - apnenec	Debela Griža pri Povirju	Debela Griža pri Povirju	Sežana	KAMNOSEŠTVO TAVČAR pridobivanje in obdelava kamna d.o.o.
		Debela Griža pri Povirju - širitev		
naravni kamen - apnenec	Doline – repen	Doline – repen	Sežana	MARMOR, Podjetje za pridobivanje in obdelavo naravnega kamna Sežana, d.d.
naravni kamen - apnenec	Drenov Grič	Drenov Grič	Vrhnika	MINERAL, obdelava naravnega kamna, d.o.o.
naravni kamen - apnenec	Hotavlje	Hotavlje	Gorenja vas-Poljane	MARMOR HOTAVLJE, družba za obdelavo kamna, d.o.o.
naravni kamen - apnenec	Kopriva 2	Kopriva 2	Sežana	MARMOR, Podjetje za pridobivanje in obdelavo naravnega kamna Sežana, d.d.
naravni kamen - apnenec	Lesično 2	Lesično 2	Sežana	MARMOR, Podjetje za pridobivanje in obdelavo naravnega kamna Sežana, d.d.
naravni kamen - apnenec	Lesno brdo	Lesno brdo	Horjul, Vrhnika	MINERAL, obdelava naravnega kamna, d.o.o.
naravni kamen - apnenec	Lipica II	Lipica II - sever	Sežana	MARMOR, Podjetje za pridobivanje in obdelavo naravnega kamna Sežana, d.d.
		Lipica II - širitev		
naravni kamen - apnenec	Šumet	Šumet	Solčava	MEDARD ŠUMET
naravni kamen - tonalit	Cezlak I	Cezlak I	Slovenska Bistrica	MINERAL, obdelava naravnega kamna, d.o.o.
naravni kamen - granodiorit	Josipdol E	Josipdol E	Ribnica na Pohorju	ECOBETON proizvodnja, trgovina, storitve d.o.o.
naravni kamen - ostali	Cezlak II	Cezlak II	Slovenska Bistrica	MINERAL, obdelava naravnega kamna, d.o.o.
naravni kamen - ostali	Klemenc	Klemenc	Vitanje	KAMNOLOM KLEMENC SILVESTER KLEMENC s.p.
naravni kamen - ostali	Kotnik	Kotnik	Vitanje	KAMNOLOM KLEMENC MILAN KLEMENC S.P.
naravni kamen - ostali	Krajnc	Krajnc	Vitanje	PREDELAVA OKRASNEGA KAMNA SIMON KRAJNC S.P.
naravni kamen - ostali	Obrovnik	Obrovnik	Oplotnica	PRIDOBIVANJE, OBDELAVA IN MONTAŽA ŠKRILNIH PLOŠČ, OBROVNIK ANTON S.P.
naravni kamen - ostali	Vundušek	Vundušek	Majšperk	ŽOLGER JOŽEF S.P. - GRADBENE STORITVE AVTOPREVOZNIŠTVO ŽOLGER
apnenec za industrijske namene	Lipovški vrh	Lipovški vrh	Zagorje ob Savi	InterCal Slovenija, proizvodnja apna in apnenca d.o.o.
apnenec za industrijske namene	Retje - Plesko	Retje - Plesko	Hrastnik, Trbovlje	Holcim, prodaja cementa, d.o.o.
apnenec za industrijske namene	Stahovica	Stahovica	Kamnik	CALCIT, proizvodnja kalcitnih polnil d.o.o.
apnenec za industrijske namene	Ušenišče 2	Ušenišče 2	Moravče	IAK, INDUSTRIJA APNA KRESNICE, d.o.o.
apnenec za industrijske namene	Zidani Most	Zidani Most	Laško	APNENEC d.o.o., Proizvodnja apnenčeve moke

Mineralna surovina	Nahajališče	Pridobi. prostor s koncesijo 2025	Občina nahajališča	Koncesionar v letu 2025
lapor za industrijske namene	Anhovo	Anhovo	Kanal ob Soči	Alpacem Cement, d.d.
lapor za industrijske namene	Retje - Plesko	Retje - Plesko	Hrastnik, Trbovlje	Holcim, prodaja cementa, d.o.o.
tehnični kamen - apnenec	Andraž 2	Andraž 2	Polzela	EKOMINERAL, svetovanje, storitve, proizvodnja, d.o.o.
tehnični kamen - apnenec	Črna	Črna	Kamnik	CALCIT, proizvodnja kalcitnih polnil d.o.o.
tehnični kamen - apnenec	Črni Kal - Črnotiče	Črni Kal - Črnotiče	Koper	Alpacem Kamnolomi, d.o.o.
tehnični kamen - apnenec	Gabrovec (Vrbovo) 2	Gabrovec (Vrbovo) 2	Ilirska Bistrica	Alpacem Kamnolomi, d.o.o.
tehnični kamen - apnenec	Griža pri Rižani	Griža pri Rižani	Koper	VOC Ekologija, urejanje okolja d.o.o.
tehnični kamen - apnenec	Laže II	Laže II	Divača	KOLEKTOR CESTNO PODJETJE NOVA GORICA, Družba za vzdrževanje in gradnjo cest, d.o.o.
tehnični kamen - apnenec	Liboje	Liboje	Žalec	VOC Ekologija, urejanje okolja d.o.o.
tehnični kamen - apnenec	Mali Medvejk 2	Mali Medvejk 2	Sežana	P.G.M. INŽENIRING proizvodnja gradbenih in drugih materialov d.o.o.
tehnični kamen - apnenec in sekundarna surovina - jalovina	Mežica (Žerjav)	Mežica (Žerjav)	Črna na Koroškem	GRADBENI MATERIALI, podjetje za proizvodnjo gradbenih materialov d.o.o.
tehnični kamen - apnenec	Peskokop Mala gora	Peskokop Mala gora	Kočevje	O-PROJEKT, Gradbeno projektiranje in inženiring d.o.o., Kočevje
tehnični kamen - apnenec	Pijovci 2	Pijovci 2	Šmarje pri Jelšah	GRAMOZ - AP proizvodnja, trgovina in storitve, d.o.o.
tehnični kamen - apnenec	Podgora	Podgora	Polzela, Šmartno ob Paki	KAMTEH GmbH, Predstavništvo Šmartno ob Paki
tehnični kamen - apnenec	Predstruge	Predstruge	Dobrepolje	KPL, družba za gradnjo in vzdrževanje cest, zelenih površin ter inženiring d.o.o.
tehnični kamen - apnenec	Razdrto 2	Razdrto 2	Divača, Postojna	CPK, d.d., družba za vzdrževanje cest, gradbeništvo in druge poslovne storitve
tehnični kamen - apnenec	Solkan	Solkan	Nova Gorica	Alpacem Kamnolomi, d.o.o.
tehnični kamen - apnenec	Stahovica	Stahovica	Kamnik	CALCIT, proizvodnja kalcitnih polnil d.o.o.
tehnični kamen - apnenec	Suhor 2	Suhor 2	Črnomelj	AGM Starešinič, avtoprevozi, gradbeništvo in mehanizacija, d.o.o.
tehnični kamen - apnenec	Štanjel	Štanjel	Komen	KAMNOLOM ŠTANJEL IN MINERSTVO DUŠAN ŽERJAL s.p.
tehnični kamen - apnenec	Ušenišče 2	Ušenišče 2	Moravče	IAK, INDUSTRIJA APNA KRESNICE, d.o.o.
tehnični kamen - apnenec	Velika Pirešica	Velika Pirešica	Žalec	KAMNOLOM IN PREDELAVA GRADBENIH ODPADKOV PIREŠICA d.o.o.
		Velika Pirešica - širitev		
tehnični kamen - apnenec	Verd	Verd	Vrhnika	KAMNOLOM VERD Podjetje za proizvodnjo kamnitih agregatov, d.o.o.
tehnični kamen - apnenec	Vrhpeč	Vrhpeč - širitev 2	Trebnje	CGP, družba za gradbeništvo, inženiring, proizvodnjo in vzdrževanje cest, d.d.
tehnični kamen - dolomit	Adamlje 2	Adamlje 2	Šmartno pri Litiji	KAMNOLOM JEŽCE, JOŽE ADAMLJE, S.P.
tehnični kamen - dolomit	Bela - širitev	Bela - širitev	Poljčane	KLAS PRODAJALNA NOVE IN RABLJENE KMETIJSKE TER GRADBENE MEHANIZACIJE, STARO ZA NOVO STANISLAV HACE S.P.
tehnični kamen - dolomit	Bizeljsko 3	Bizeljsko 3	Brežice	AGRAD podjetje za trgovino, gradbeništvo in gostinstvo d.o.o.
tehnični kamen - dolomit	Boben	Boben	Hrastnik	AGM NEMEC, podjetje za proizvodnjo, trgovino in storitve d.o.o.
tehnični kamen - dolomit	Borovnik	Borovnik	Zagorje ob Savi	AGM NEMEC, podjetje za proizvodnjo, trgovino in storitve d.o.o.
tehnični kamen - dolomit	Bradeško - Zadobje	Bradeško - Zadobje	Gorenja vas-Poljane	IZKOPI IN PREVOZI JANEZ BRADEŠKO S.P.
tehnični kamen - dolomit	Brezovica K2	Brezovica K2	Semič	KOGRAD gradbeništvo d.o.o.
tehnični kamen - dolomit	Brinjeva gora	Brinjeva gora	Oplotnica	ECOBETON proizvodnja, trgovina, storitve d.o.o.
tehnični kamen - dolomit	Bučka	Bučka	Škocjan	AVTOPREVOZNIŠTVO - TGM - MKI JOŽEF TOMAŽIN S.P.
		Bučka - širitev		
tehnični kamen - dolomit	Cerov Log	Cerov Log - širitev 2	Šentjernej	CGP, družba za gradbeništvo, inženiring, proizvodnjo in vzdrževanje cest, d.d.
tehnični kamen - dolomit	Dolenje Laknice	Dolenje Laknice	Mokronog-Trebelno	CGP, družba za gradbeništvo, inženiring, proizvodnjo in vzdrževanje cest, d.d.

Mineralna surovina	Nahajališče	Pridobi. prostor s koncesijo 2025	Občina nahajališča	Koncesionar v letu 2025
tehnični kamen - dolomit	Draga pri Cerovici	Draga pri Cerovici	Šmartno pri Litiji	DRAGA Separacija peska, d.o.o., Litija
tehnični kamen - dolomit	Grdadolnik	Grdadolnik	Horjul	TGM IN PRIDOBIVANJE PESKA FRANC GRDADOLNIK S.P.
tehnični kamen - dolomit	Gunte	Gunte	Krško	CGP, družba za gradbeništvo, inženiring, proizvodnjo in vzdrževanje cest, d.d.
tehnični kamen - dolomit	Hrast pri Vinici J2	Hrast pri Vinici J2	Črnomelj	PRIDOBIVANJE IN PRODAJA PESKA ZDRAVKO JURŠINIČ S.P.
tehnični kamen - dolomit	Hrast pri Vinici S	Hrast pri Vinici S	Črnomelj	AGM Starešinič, avtoprevozi, gradbeništvo in mehanizacija, d.o.o.
tehnični kamen - dolomit	Hrastje 2	Hrastje 2	Šentjur	LIO, Storitve in posredništvo, Leja Škoberne s.p.
tehnični kamen - dolomit	Ježce II	Ježce	Šmartno pri Litiji	PESKOKOP KEPA SUZANA KEPA s.p.
		Ježce - širitev 2		
tehnični kamen - dolomit	Kamna Gorica	Kamna Gorica	Radovljica	GORENJSKA GRADBENA DRUŽBA, projektiranje, inženiring, gradnja in vzdrževanje objektov visoke in nizke gradnje d.d.
tehnični kamen - dolomit	Klanci (Klance)	Klanci (Klance)	Cerknica	GREDIN gradbeno in transportno podjetje Markovec d.o.o.
tehnični kamen - dolomit	Kmetov pruh	Kmetov pruh	Šmartno pri Litiji	TRGOGRAD trgovina in gradbeništvo, d.o.o., Litija
tehnični kamen - dolomit	Kočevska Reka	Kočevska Reka	Kočevje	Fagus Slovenica, Lesni center, d.o.o.
tehnični kamen - dolomit	Konjiška gora	Konjiška gora	Slovenske Konjice	KONGRAD gradbeno, obrtno, instalacijsko in proizvodno podjetje d.o.o.
tehnični kamen - dolomit	Koprivnik	Koprivnik	Kočevje	TRGOGRAD trgovina in gradbeništvo, d.o.o., Litija
tehnični kamen - dolomit	Laharna 2	Laharna 2	Cerkno	ZIDGRAD Splošno gradbeno podjetje Idrija d.o.o.
tehnični kamen - dolomit	Lajše I	Lajše	Gorenja vas-Poljane	GISA, gradbene in gozdarske storitve, d.o.o.
tehnični kamen - dolomit	Lajše - Topos II	Lajše - Topos II	Gorenja vas-Poljane	TOPOS HOTAVLJE, gradbeništvo, proizvodnja, trgovina in storitve, d.o.o.
tehnični kamen - dolomit	Laze 2	Laze 2	Kočevje	RIGLER, peskokop, prevozništvo in storitve gradbene mehanizacije, d.o.o.
tehnični kamen - dolomit	Lazna	Lazna	Nova Gorica	SOŠKO GOZDNO GOSPODARSTVO TOLMIN d.o.o.
tehnični kamen - dolomit	Lukovica 2	Lukovica 2	Lukovica	STRABAG gradbene storitve d.o.o.
tehnični kamen - dolomit	Mala gora 2	Mala gora 2	Sodražica	TANKO podjetje za nizke gradnje in hidrogradnje in trgovino na debelo, d.o.o.
tehnični kamen - dolomit	Mozelj I	Mozelj	Kočevje	TRGOGRAD trgovina in gradbeništvo, d.o.o., Litija
tehnični kamen - dolomit	Mrzla rupa	Mrzla rupa	Idrija	„GRAMEH" GRADBENA MEHANIZACIJA BOJAN JEREB S.P.
tehnični kamen - dolomit	Paka pri Velenju 2	Paka pri Velenju 2	Velenje	RGP d.o.o., razvoj, gradnje, proizvodnja
tehnični kamen - dolomit	Podskrajnik 2	Podskrajnik 2	Cerknica	JAVNO PODJETJE KOMUNALA CERKNICA, d.o.o. Cerknica
tehnični kamen - dolomit	Podsmreka	Podsmreka - širitev	Ivančna Gorica	PESKOKOP UNIVERSAL proizvodnja gradbenega materiala d.o.o. Ivančna Gorica
tehnični kamen - dolomit	Poljčane	Poljčane	Poljčane	GIC KAMNOLOMI, pridobivanje kamna, d.o.o.
tehnični kamen - dolomit	Rečica	Rečica	Laško	GRATEX, Pridobivanje in predelava dolomitskega agregata in kurivoprodaja d.o.o., Laško
tehnični kamen - dolomit	Rudnik 2	Rudnik 2	Kamnik	Avtoprevozništvo in gradbena mehanizacija Klemen Uršič s.p.
tehnični kamen - dolomit	Sadinja vas	Sadinja vas	Ljubljana	KPL, družba za gradnjo in vzdrževanje cest, zelenih površin ter inženiring d.o.o.
tehnični kamen - dolomit	Soteska	Soteska	Dolenjske Toplice	ELTIM d.o.o., vzdrževanje in montaža elektro instalacij
tehnični kamen - dolomit	Stranice	Stranice	Zreče	VOC Ekologija, urejanje okolja d.o.o.
tehnični kamen - dolomit	Šebalk	Šebalk	Idrija	SOŠKO GOZDNO GOSPODARSTVO TOLMIN d.o.o.

Mineralna surovina	Nahajališče	Pridobi. prostor s koncesijo 2025	Občina nahajališča	Koncesionar v letu 2025
tehnični kamen - dolomit	Ter 2	Ter 2	Ljubno	PRIDOBIVANJE PESKA IN GRAMOZA TEREZIJA BURJA S.P.
tehnični kamen - dolomit	Tržišče	Tržišče	Sevnica	AGM PUNGERČAR, d.o.o., avtoprevozništvo, gradbena mehanizacija, peskokop
		Tržišče - širitev		
tehnični kamen - dolomit	Vetrnik 2	Vetrnik 2	Šmartno pri Litiji	REKON gradbeništvo, inženiring, trgovina, d.o.o.
tehnični kamen - dolomit	Visoko 2	Visoko 2	Škofja Loka	DOLENC, storitve in trgovina, d.o.o.
tehnični kamen - dolomit	Vrčice 2	Vrčice 2	Semič	CGP, družba za gradbeništvo, inženiring, proizvodnjo in vzdrževanje cest, d.d.
tehnični kamen - dolomit	Vrh pri Križu	Vrh pri Križu	Žužemberk	GOSTGRAD, Gostinstvo, gradnje in storitve d.o.o. Žužemberk
tehnični kamen - dolomit	Zala v Davči	Zala v Davči	Železniki	GORENJSKA GRADBENA DRUŽBA, projektiranje, inženiring, gradnja in vzdrževanje objektov visoke in nizke gradnje d.d.
tehnični kamen - dolomit	Zavratec 1b	Zavratec 1b	Sevnica	GRADNJE gradbeništvo in prevozništvo d.o.o. Boštanj
tehnični kamen - dolomit	Zelence	Zelence	Šentjur	STEDO proizvodnja, trgovina in storitve d.o.o.
tehnični kamen - dolomit	Zelše	Zelše - širitev	Cerknica	KAMNOLOM ZELŠE, d.o.o.
tehnični kamen - dolomit	Zg. Gabernik	Zg. Gabernik	Rogaška Slatina	PREVOZNE STORITVE, ZEMELJSKA DELA, PRIDOBIVANJE KAMNA ANDREJ JAGODIČ S.P.
tehnični kamen - dolomit	Žamerk	Žamerk	Šentjur	KRAJEVNA SKUPNOST LOKA PRI ŽUSMU
tehnični kamen - dolomit	Žusem 2	Žusem 2	Šentjur	KRAJEVNA SKUPNOST LOKA PRI ŽUSMU
tehnični kamen - silikati	Kamna Gorica	Kamna Gorica	Radovljica	GORENJSKA GRADBENA DRUŽBA, projektiranje, inženiring, gradnja in vzdrževanje objektov visoke in nizke gradnje d.d.
tehnični kamen - silikati	Lenart pri Gornjem Gradu 2	Lenart pri Gornjem Gradu 2	Gornji Grad	„TUFKA" PESKOKOP TUFA KANOLŠČICA PETER BEZOVŠEK S.P.
tehnični kamen - silikati	Sotina 3	Sotina 3	Rogašovci	POMGRAD - CESTNO PODJETJE, družba za vzdrževanje in gradnjo cest d.d.
tehnični kamen - silikati	Zagaj II	Zagaj	Rogaška Slatina	POSREDNIŠTVO IVAN MIJOŠEK S.P.
prod in pesek	Bistrica pri Naklem	Bistrica pri Naklem - širitev	Naklo	GORENJSKA GRADBENA DRUŽBA, projektiranje, inženiring, gradnja in vzdrževanje objektov visoke in nizke gradnje d.d.
prod in pesek	Dobrava II	Dobrava II	Radlje ob Dravi	MARALD-MARSEL gradbena mehanizacija-gramoz d.o.o.
prod in pesek	Dobrovnik	Dobrovnik	Dobrovnik	NOGRAD, gradbeno in trgovsko podjetje d.o.o.
		Dobrovnik - širitev		
prod in pesek	Graben	Graben	Radovljica	GORENJC, družba za inženirske dejavnosti, d.o.o.
prod in pesek	Ivanci - širitev	Ivanci - širitev	Moravske Toplice	POMGRAD, gradbeno podjetje d.d.
prod in pesek	Jurkovec	Jurkovec	Ormož	ŽIHER podjetje za trgovino, proizvodnjo, prevozništvo in storitve d.o.o.
		Jurkovec - širitev		
prod in pesek	Melinci	Melinci	Beltinci	T G P OZMEC - trgovsko, gradbeno in prevozniško podjetje d.o.o.
prod in pesek	Pleterje P1	Pleterje P1	Kidričevo	EPSON, trgovina, gostinstvo in storitve, d. o. o.
prod in pesek	Pleterje P2b	Pleterje P2b - širitev 2	Kidričevo	CESTNO PODJETJE PTUJ D.D.
prod in pesek	Pleterje P2e	Pleterje P2e - širitev	Kidričevo	CESTNO PODJETJE PTUJ D.D.
prod in pesek	Pleterje P3	Pleterje P3	Kidričevo	TLAKOVEC podjetje za proizvodnjo in trgovino d.o.o.
		Pleterje P3 - širitev		
prod in pesek	Pleterje P4	Pleterje P4	Kidričevo	EPSON, trgovina, gostinstvo in storitve, d. o. o.
prod in pesek	Pleterje PPK 2	Pleterje PPK	Kidričevo	DUJARDIN gradbeno, transportno, špeditersko, trgovsko, gostinsko in proizvodno podjetje d.o.o.
		Pleterje PPK 2		
prod in pesek	Selnica ob Dravi II	Selnica ob Dravi	Selnica ob Dravi	MAGDA GODEC družba za proizvodnjo, trgovino in storitve d.o.o.
prod in pesek	Stari Grad 3b	Stari Grad 3b	Krško	Kostak, komunalno in gradbeno podjetje, d.d.
prod in pesek	Šentvid pri Vuzenici	Šentvid pri Vuzenici - širitev	Vuzenica	GRADBENIŠTVO KUSTER, nizke in visoke gradnje, d.o.o.
prod in pesek	Trbonje 2	Trbonje 2	Dravograd	JAVNO KOMUNALNO PODJETJE DRAVOGRAD d.o.o.
morska sol	Sečovlje (Lera in Fontanigge)	Lera in Fontanigge	Piran	SOLINE Pridelava soli, d.o.o.
morska sol	Strunjan	Strunjan	Piran	SOLINE Pridelava soli, d.o.o.